鹿角市

株式会社 石川組（いしかわぐみ）

〒018-5421　鹿角市十和田大湯字中田1−3
TEL.0186-37-3041　FAX.0186-37-3043
URL　https://www.ishikawanet.co.jp

企業データ

■主な業種／ 総合建設業（土木・建築）
■創立／ 昭和26年
■資本金／ 2,000万円
■売上高／ 16億円
■従業員数／ 52人（男 48人 女 4人）
■休日休暇／ 隔週週休2日制、夏季・年末・GW
■年間休日数／ 91日
■福利厚生／ 各種社会保険、退職金制度 等
■初任給(諸手当除く)／ 大卒200,000円 高卒180,000円
■昇給・賞与・諸手当等
昇給：年1回、賞与：年2回※会社業績による、諸手当：通勤手当・資格手当等

		大 学	短大・高専	専 門	高 校
新卒採用実績人数	R4				3
	R3				1
	R2				1
インターンシップ受入	春	○	○	○	○
	夏	○	○	○	○
	冬	○	○	○	○

企業アピールポイント

■会社の特徴
地域の皆様に支えられお蔭様で創業70年を迎えました。現在では土木、建築工事などの建設業のほか林業事業にも力を入れ、若手社員が元気に活躍しております。
最近では、仕事と生活の調和を目指した働きやすい取組を行っており、主な内容としては29歳までの若い社員を対象に住宅費の補助を行なったり、育児休業を取得した社員には国の給付金に加えて別途手当を支給する制度も整えております。

■求める人物像
明るく、元気に、前向きにやり遂げる皆さんの若い力に期待しております。

■その他
将来性の高いスキルを 一 から所得できるよう全面的なバックアップをいたします。又、有志同好会（釣り、ゴルフ旅行会）などもありますので、同僚社員との親睦を深めやすいと思います。随時、会社見学やインターンシップ等募集中です。

道の駅おおゆ全景（建築）

国道
舗装工事

ｲﾝﾀｰﾝｼｯﾌﾟ
の様子
（測量補助）

生徒・学生の皆さんへのメッセージ

土木部　令和4年入社
木村（きむら） 珠璃（しゅり）　大館桂桜高校卒業

地元高の土木・建築科を今春卒業し現在は現場監督を目指し頑張っております。覚える事が沢山あり大変ですが、諸先輩の皆さんにやさしく、時に厳しく指導頂き仕事にやりがいを感じております。

土木部　令和4年入社
樋口（ひぐち） 朱音（あかね）　十和田高校卒業

高校在学中のインターンシップをきっかけに建設業界に興味を持ちこの会社に就職することができました。普通科卒からのチャレンジですが仕事を覚え資格取得を目指し邁進中です。

問い合わせ先
総務部 課長　泉澤 晃
TEL.0186-37-3041
E-mail:info@ishikawanet.co.jp

こっちゃけ　HP

こいたばしけんせつ

株式会社 小板橋建設

〒018-5201　鹿角市花輪字寺ノ後7番地
TEL.0186-23-2631　FAX.0186-23-4405
URL　https://koitabashi-kensetsu.jp

企業データ

■主な業種／ 総合建設業
■創立／ 昭和42年
■資本金／ 3,000万円
■売上高／ 6億円
■従業員数／ 21人（男 16人 女 5人）
■休日休暇／ 隔週週休二日制・年末年始・夏季休暇等
■年間休日数／ 105日
■福利厚生／ 各種社会保険、退職金共済

		大 学	短大・高専	専 門	高 校
新卒採用実績人数	R4			2	
	R3			1	
	R2				
インターンシップ受入	春				
	夏	○	○	○	○
	冬				

■初任給(諸手当除く)／ 大卒185,000円 短大・高専卒175,000円 専門卒175,000円 高卒165,000円
■昇給・賞与・諸手当等
昇給：年1回、賞与：年2回、諸手当：通勤手当、資格手当 等

企業アピールポイント

■会社の特徴

1966年創業。建築・土木とも公共・民間工事を手がける総合建設業の会社。
2019年に宮城県に仙台利府支店を設立。
会社の規模は小さいですが、地域社会への貢献につながるよう励んでいます。

仙台利府支店

■求める人物像

何事にも前向きに取り組もうと意欲を持っている方！
新しい風を吹き込んでくれる方！

鹿角市：まちなかオフィス外観

■その他（R4年度 安全スローガン）

1. 安全スローガン
　現 場 部 門：『安全は 目視 指差し 声出して』
　交通安全部門：『思いやり ゆとりは 無事故へ続く道』
2. 社内全般目標スローガン
　『あいさつは 明るい職場の第一歩』

鹿角市：まちなかオフィス内観

生徒・学生の皆さんへのメッセージ

令和4年入社

菅野 聖名　東北電子専門学校 卒

この仕事をして感じたことは、コミュニケーションが大切だということです。専門的なことは先輩方から教えていただき徐々に覚えていけるので、自分が現場に入りまずすることは、挨拶や連絡などのコミュニケーションをとることを心掛けて取り組んでいます！ 挨拶・連絡は どの職業においても大切なことですが、事故の可能性がある建設業では、とても重要なことだと感じています。

問い合わせ先

事務部 次長　小板橋 由美子
TEL.0186-23-2631
E-mail:koitabas@ink.or.jp

こっちゃけ　HP

小坂町

こさかけんせつ

小坂建設 株式会社

〒017-0201 鹿角郡小坂町小坂字上前田4番地4
TEL.0186-29-2036 FAX.0186-29-4184
URL http://www.kosaka-g.co.jp

企業データ

■主な業種／ 総合建設業（土木・建築）
■創立／ 昭和30年11月
■資本金／ 2,000万円
■売上高／ 29億円
■従業員数／ 22人（男 21人 女 1人）
■休日休暇／ 4週6休
■年間休日数／ 98日
■福利厚生／ 各種社会保険、退職金制度 等

		大 学	短大・高専	専 門	高 校
新卒採用実績人数	R4				
	R3				
	R2				
インターンシップ受入	春				
	夏	○	○	○	○
	冬				

■初任給(諸手当除く)／ 大卒187,000円 短大・高専卒181,000円 専門卒181,000円 高卒175,000円
■昇給・賞与・諸手当等
昇給：年1回、賞与：年2回、諸手当：総支給 20万円程度（通勤手当、扶養手当等） 等

企業アピールポイント

■会社の特徴

①公共・民間問わず土木・舗装・建築工事と地域発展の為にAクラスを維持している為、大規模な工事に携わることができ、やりがいがあります。

花輪高等学校

鹿角広域行政消防署

■求める人物像
・土木、建築に興味がある人
・自分の技術を生かしたい人
・チームワークを大切に出来る人

砂子沢ダム

高速道路橋脚

■その他
・優良な取引先に恵まれ、安定した売上と自己資本比率、流動比率が高い財務基盤のしっかりした会社です。
・優良表彰歴あり
公共堰堤改良工事（砂子沢ダム）

生徒・学生の皆さんへのメッセージ

建設部 平成29年入社

川口 樹 大館桂桜高校卒

みなさんが日頃から生活していく上で、建設業は欠かせない仕事です。
また、自分が担当した建物や道路が出来上がり形として残るのも建設業の魅力の一つだと思います。
建設業に興味がある方は、一度会社見学に来てみてはどうでしょうか。

問い合わせ先

管理部 部長 田口
TEL.0186-29-2036
E-mail:kanrika@kosaka-g.co.jp

HP

しんとうぐみ

株式会社 新東組

〒018-5141　鹿角市八幡平字永代地50番地
TEL.0186-32-2222　FAX.0186-32-2221

企業データ

■主な業種／ 土木工事業 管工事業
■創立／ 昭和46年
■資本金／ 2,013万円
■売上高／ 4.7億円
■従業員数／ 36人（男 31人 女 5人）
■休日休暇／ 完全週休二日制
■年間休日数／ 116日
■福利厚生／ 各種社会保険、退職金制度 等
■初任給(諸手当除く)／ 大卒200,000円 高卒165,000円
■昇給・賞与・諸手当等
昇給：年1回、賞与：年3回（昨年度実績）、諸手当：通勤手当、子供手当、資格手当 等

		大 学	短大・高専	専 門	高 校
新卒採用実績人数	R4				
	R3				
	R2				
インターンシップ受入	春				
	夏	○	○	○	○
	冬				

企業アピールポイント

■会社の特徴
①社員のライフスタイルに合わせて、休暇を取得しやすい環境を整えています。〔時差出勤、一時間単位の有休取得等〕
②社業で必要な資格や技能の取得を会社が全面的にバックアップします。
③地位の行事や学校での活動に社員を積極的に参加させています。
④年間を通して様々な行事を行い、社員同士の親睦を深めています。〔花見、忘年会、社員旅行等〕

小割沢地区 復旧治山工事

■求める人物像
・土木、水道工事業に興味がある人
・技能や資格の取得に積極な人
・地域を誇れて、家族や友人を大切にできる人 等

■その他
主要資格 一級・二級土木施工管理技士
一級・二級管工事施工管理技士 一級技能士
給水装置・排水装置主任技術者 車両系建設機械
小型移動式クレーン 等

当社擁壁 八幡平小学校課外授業

生徒・学生の皆さんへのメッセージ

春山除雪
八幡平アスピーテライン

当社は八幡平にあり、創業は昭和46年に設立し、創業52年目となります。
創業以来、地域の多くの人達に支えられて現在に至ります。
主な仕事は道路や橋、護岸等永く残る構造物を造っています。
私達と一緒に『ものづくり』をしてみませんか。
天候に左右されたり、体力的にもきつい仕事もあるけれども、
生きた証が残り、社会の安全や安心の土台となる大切な仕事です。
共に私達と取り組む仲間を心から待っています。

代表取締役　佐藤 弘毅

問い合わせ先

総務部 留守居役　山本 幸榮（こうえい）
TEL.0186-32-2222
E-mail:shintoh@ink.or.jp

鹿角市

たなかけんせつ

株式会社 田中建設

〒018-5201　鹿角市花輪字大川添26番地
TEL.0186-22-0774　FAX.0186-22-1362
URL　https://www.fp-tanaken.jp/

企業データ

■主な業種／ 総合建設業
■創立／ 昭和60年
■資本金／ 2,100万円
■売上高／ 12億円
■従業員数／ 18人（男 14人 女 4人）
■休日休暇／ 第2・3・4土、日、GW、夏季、年末年始
■年間休日数／ 98日
■福利厚生／ 社会保険、退職金制度

		大 学	短大・高専	専 門	高 校
新卒採用実績人数	R4				1
	R3			1	
	R2			1	
インターンシップ受入	春				
	夏	○	○	○	○
	冬				

■初任給(諸手当除く)／ 大卒185,000円 短大・高専卒180,000円 専門卒180,000円 高卒170,000円
■昇給・賞与・諸手当等
昇給：あり、賞与：あり、諸手当：通勤手当、資格手当

企業アピールポイント

「地域に根ざし夢づくり 住みよい環境幸福（しあわせ）づくり」

株式会社田中建設は、秋田県北部を事業エリアとする住宅建築を主とした建設会社です。高性能住宅「FPの家」を中心に、高断熱・高気密住宅をご提案しております。
家づくりに携わる私たちは、そこに住む家族の個性や家づくりに対するこだわり、大切にしたいライフスタイルなどを十分に理解し、みなさんが理想とする家づくりをお手伝いすることが重要な仕事です。家族がいつまでも健康で快適に暮らすことのできる、やすらぎの場を提供することが、家づくりのプロとして果たすべき最大の使命だと考えております。

施工実例

毛馬内住宅

M様邸

T様邸

インターンシップ受入実績

生徒・学生の皆さんへのメッセージ

令和4年入社　工務部 大工部門

鈴木 妃華　秋田県立大館桂桜高等学校 卒

大工仕事は大変なことが多く、それに男性方が多い中で仕事をしていくのは少し不安でした。けれども、会社の人達や大工の先輩方がとても優しい人達ばかりだし、会社全体の雰囲気もとても良く、仕事に取り組みやすい会社だと思います。自分自身で会社の雰囲気を知るためにも、一度見学に来てみてください。

問い合わせ先

総務部 渋谷
TEL.0186-22-0774
E-mail:tanaken@ink.or.jp

こっちゃけ　HP

たなっくす

株式会社 タナックス

〒017-0201　鹿角郡小坂町小坂字五十刈5-3
TEL. 0186-29-2311　FAX. 0186-29-2217
URL　https://www.tanax1895.co.jp/

企業データ

■主な業種／ 総合建設業(土木・建築)・不動産業
■創立／ 明治 28年
■資本金／ 1億円
■売上高／ 16億円
■従業員数／ 60人（男 55人 女 5人）
■休日休暇／夏季年末、GW、育児・介護休暇
■年間休日数／ 105日(社内カレンダー)
■福利厚生／ 各種社会保険、退職金制度、社宅あり
■初任給(諸手当除く)／ 大卒210,000円　高卒150,000円
■昇給・賞与・諸手当等
昇給：年1回、賞与：年2回 、諸手当 ：通勤手当・資格手当・扶養手当・子供手当・住宅手当 等

		大 学	短大・高専	専 門	高 校
新卒採用実績人数	R4				
	R3				
	R2				
インターンシップ受入	春				
	夏				
	冬				

企業アピールポイント

■会社の特徴
・当社は明治28年創業という長い歴史があり、信頼性があります。
・昭和33年に弘前支店を設置。秋田県に限らず、青森県内でも知名度が高く、広い営業エリアをもっています。
・秋田県、青森県のみならず国交省の工事も多く手掛け、数多くの工事種類の実績があり、あらゆる工事に対処ができ、工事実績は官公庁に限らず、広く民間会社にも衆知されています。
・地図を変える仕事であり、インフラ整備等で地域に貢献出来る仕事、日々の生活や社会資本の整備等には無くてはならない仕事をしている会社です。

■求める人物像
地元に根をはり、活力ある企業を目指しており、明るく意欲と向上心のある若い力を必要としています。
★技術者・技能者
元気に挨拶でき、やる気のある方。コミュニケーションのとれる方。

■その他
『感謝・感動・貢献』の3Kを目指し、若手職員、女性職員の意見も取り入れ、楽しく働ける職場です。
何もないところから物を造り上げていく。完成した時の達成感！
そんな醍醐味を味わってみませんか？
興味のある方、ぜひお待ちしております。
ホームページもご覧ください。

弘前支店（藤崎町）

十和田湖 生出現場

弘前市 ちいんの郷
(ｸﾞﾙｰﾌﾟﾎｰﾑ)新築工事

生徒・学生の皆さんへのメッセージ

ボウリング大会の様子 2020年

きむら　しおり
木村　梓央李

総務部　平成31年入社
秋田県立十和田高校 卒

私は事務経理という形で内から支える仕事をしています。
直接工事に触れてはいませんが、橋や道路等公共設備を整え、地元社会に貢献出来る仕事に魅力を感じています。男女共に活躍出来る、楽しく働きやすい会社です。

問い合わせ先

総務部 取締役 総務部長　高橋 好晴
TEL.0186-29-2311
E-mail:y-takahashi@tanax1895.co.jp

HP

鹿角市

むらきぐみ

株式会社 村木組

〒018-5201　鹿角市花輪字小坂26-4
TEL.0186-23-3465　FAX.0186-23-3453
URL　http://murakigumi.co.jp

企業データ

■主な業種／ 総合建設業、技能教習、製造業
■創立／ 明治30年
■資本金／ 5,300万円
■売上高／ 5億円
■従業員数／ 36人（男 30人 女 6人）
■休日休暇／ 週休二日（日、第2・4土、夏季年末）
■年間休日数／ 91日
■福利厚生／ 各種社会保険、退職金制度 等
■初任給(諸手当除く)／ 大卒200,000円、高卒165,000円
■昇給・賞与・諸手当等／ 賞与：年2回、
諸手当：総支給 大卒220,000、高卒180,000円程度(現場手当、通勤:社用車貸与、扶養家族手当 等)

		大 学	短大・高専	専 門	高 校
新卒採用実績人数	R4				
	R3				
	R2				
インターンシップ受入	春	○			○
	夏	○			○
	冬	○			○

企業アピールポイント

■会社の特徴
当社の創業は明治30年5月にして、今日まで実に120年の長い間一貫して建設事業に従事し、道路、舗装、河川、橋梁工事などにおいて、主として官公庁発注の工事を受注施工し、技術の向上を図り、地域社会への貢献に励んでおります。

■求める人物像
建設業に興味のある方。
チームでモノづくりをすることが好きな方。
誠実でやる気があれば大歓迎です！

県単道路補修工事（簡易舗装改築）

花輪大堰地区 ため池等整備（用排水）工事

■その他
必要な資格取得は会社がバックアップします。
インターンシップや職場見学は随時受入れしています。

生徒・学生の皆さんへのメッセージ

総務部 主任
阿部 加奈子　十和田高校OB

建設業は一から物を作るので、とてもやりがいがある業種です。
普段は、経理を主にやっておりますが、現場を事務側からもサポートできるよう取り組んでおります。
鹿角建設業協会女性部「awayuki」が設立されました。その一員として、男女共に建設業を盛り上げて行き、建設業に興味を持っていただければと思います。

問い合わせ先

総務部 総務部長　梅田 利生
TEL.0186-23-3465
E-mail:so-mu@murakigumi.co.jp

HP

やえがしけんせつ

八重樫建設 株式会社

〒018-5421　鹿角市十和田大湯字荒瀬12-2
TEL.0186-37-2045　FAX.0186-37-4113
URL　https://www.yaegashi.co.jp/

企業データ

■主な業種／ 土木・舗装工事業
■創立／ 大正5年（1916年）
■資本金／ 2,900万円
■売上高／ 9億円
■従業員数／ 43人（男 39人 女 4人）
■休日休暇／ 週休二日制（会社カレンダーによる）
■年間休日数／ 105日
■福利厚生／ 各種社会保険、退職金制度 等

		大 学	短大・高専	専 門	高 校
新卒採用実績人数	R4				
	R3				
	R2				1
現場見学受入	春	通年受入可能			
	夏				
	冬				

■初任給(諸手当除く)／ 大卒190,000円 短大・高専卒180,000円 専門卒175,000円 高卒175,000円
■昇給・賞与・諸手当等
昇給：年1回、賞与：年2回、諸手当：現場手当10,000円 ＊指定資格取得者に合格祝い金30,000円支給

企業アピールポイント

社 是　以信為本（いしんいほん）（信を以って本と為す）

＊会社の特色
今年創業107年目を迎える総合建設業です。営業業種は公共工事を主体に、土木・舗装・建築・管・電気・造園・水道施設・解体と多岐に渡っております。また国道・県道の穴埋めや道路沿いの草刈などの道路維持業務や、市道除雪など市民生活の安定を支える仕事にも一生懸命取り組んでおります。

＊主事業内容
土木工事： 道路の新設・改良／河川改修／田畑の造成／橋梁工事／水路新設・改修／上下水道工事
舗装工事： 国道・県道・市道の舗装／公共施設の駐車場等の舗装／民間舗装

和賀中央中央幹線放水路工事

＊求める人物像＊

☆謙虚であること

☆意欲を持って物事に取組むこと

☆失敗してもへこたれないこと

国道341号赤川地区舗装工事

生徒・学生の皆さんへのメッセージ

工務部 工務担当 令和元年入社

奈良 彩斗　十和田高校卒

皆さんは土木工事が大変な仕事だと思っていませんか？私は入社後橋梁工事や道路補修などの工事を経験してきました。どの工事も難儀なこともありましたが、それ以上に自分の仕事が見える形で完成していくことにやりがいを感じています。土木に少しでも興味のある方は是非一度現場見学に来て下さい。

問い合わせ先

総務部長　佐藤 隆志
TEL.0186-37-2045
E-mail: t-sato@yaegashi.co.jp

HP

鹿角市

やなぎさわけんせつ

株式会社 柳沢建設

〒018-5421　鹿角市十和田大湯字川原ノ湯15-10
TEL.0186-37-2129　FAX.0186-37-3468
URL　https://yanagi-k.co.jp/

企業データ

■主な業種／ 総合建設業
■創業／ 大正2年
■資本金／ 3,500万円
■売上高／ 9億5510万円
■従業員数／ 43人（男 38人 女 5人）
■休日休暇／ 完全週休二日制※当社カレンダーによる
■年間休日数／ 112日
■福利厚生／ 各種社会保険、作業服支給、健康診断 他

		大 学	短大・高専	専 門	高 校
新卒採用実績人数	R4				
	R3	1			
	R2				1
インターンシップ受入	春				
	夏	○	○	○	○
	冬				

■初任給(諸手当除く)／ 大卒220,000円 短大・高専・専門卒200,000円 高卒175,000～180,000円
■昇給・賞与・諸手当等
昇給：年1回、賞与：年2回、諸手当：資格手当3,500円～

企業アピールポイント

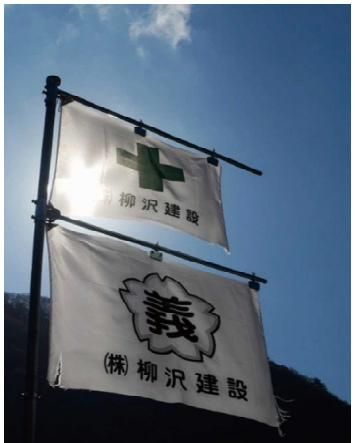

～ 地域と共に未来を ～

鹿角地域を主な基盤とする総合建設業です。
土木・建築・舗装・産廃処理・除雪などの公共インフラから民間工事まで幅広く対応し、地域に必要な生活基盤の整備や生活に密着するさまざまな構造物を造っています。
また近年多発する自然災害への対応の最前線に立つ“危機管理産業”であり、地域インフラの「まち医者的存在」であると自覚して日々活動しています。
大正2年の創業以来、「和を以て貴しとなす」を企業理念に協和・協調を大切に、地域未来の発展のために活動してきました。今後も、人のため・社会のために貢献できる会社を目指していきます。

◆求める人物像
＊明るく健康で体力に自信のある方
＊協調性のある方
＊途中で諦めずに、最後まで考え抜き仕事をやり遂げる方
◆その他
＊インターンシップや職場見学など受け入れしています。
（日程など要相談）お気軽にお尋ねください！
＊会社が必要と認めた資格の経費等、助成しています。

生徒・学生の皆さんへのメッセージ

土木部 工事担当 R2年入社
高田 直　秋田県立大館桂桜高等学校卒

幅広い年齢層の中で働いていますが、どの年代の方々も優しく指導してくださるのでとても働きやすい環境だと思います。
また、仕事に必要な免許や資格も積極的に取らせてもらえます。
いろいろな現場を経験し、日々自分の成長を感じることができます。

問い合わせ先

総務部 総務主任　木村 澄香
TEL.0186-37-2129
E-mail:当社HP[お問い合わせ]よりメールください

HP

よねむらぐみ

株式会社 米村組

〒018-5202　鹿角市尾去沢字山根20-3
TEL.0186-23-2330　FAX.0186-23-2376
URL　http://www.ink.or.jp/~yonemuragumi/

企業データ

■主な業種／ 総合建設業
■創立／ 昭和18年
■資本金／ 3,000万円
■売上高／ 5億円
■従業員数／ 32人（男 30人 女 2人）
■休日休暇／ 4週6休、夏季年末・育児休暇
■年間休日数／ 87日
■福利厚生／ 各種社会保険、退職金制度 等
■初任給(諸手当除く)／ 高卒170,000円～
■昇給・賞与・諸手当等
昇給：年1回、賞与：年2回、諸手当：通勤手当・時間外手当 他

		大 学	短大・高専	専 門	高 校
新卒採用実績人数	R4				
	R3				
	R2				
インターンシップ受入	春				
	夏				
	冬				

企業アピールポイント

■会社の特徴
土木建設業をメインに、建築、水道、電気、舗装、鋼構造物など、大型公共工事から個人宅の草刈りまで広く業務を行っています。また、道路除雪や道路維持管理業務などを行い、ここに暮らす全ての人々の安心な生活に貢献する建設会社です。

■求める人物像
・コミュニケーション・協調性・思いやりをもって仕事に取り組める。
・仕事に誇りを持ち、使命・責任をもって取組める。
・新しいことに積極的に挑戦できる。

■その他
・建設業では資格必要なため、取得費用は自動車運転免許以外すべて会社で負担します。

大堰地区ため池等整備（用排水）工事

道路除排雪作業業務委託

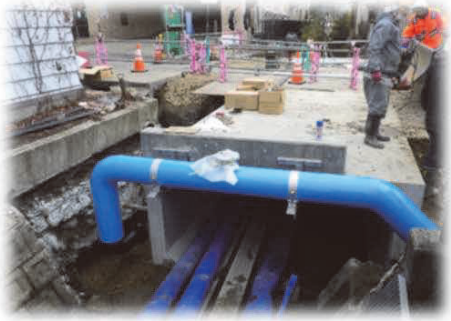

ため池等（用排水）事業関連（下花輪）配水管移設工事

生徒・学生の皆さんへのメッセージ

2019年入社

石井 貫太　十和田高校卒

私はこの会社に就職する前は設備関係の仕事に携わっていました。
土木の仕事は初めてで最初は何もわからず不安でしたが、先輩方が丁寧に教えてくれたおかげで、この職種のやりがいや達成感が味わえました。
事業内容が沢山ありますので良い経験になると思います。
皆さんも一緒に頑張りましょう。

問い合わせ先

営業部長　加賀 守
TEL.0186-23-2330
E-mail:yonemuragumi@ink.or.jp

HP